

## esc.1/50 - Cortes esc.1/25

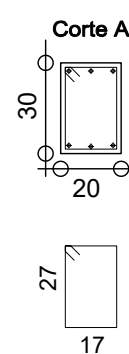
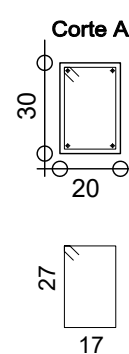
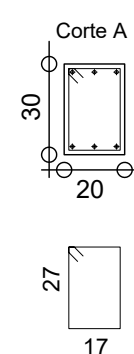
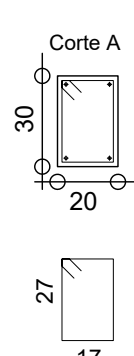
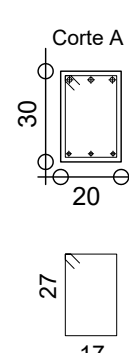
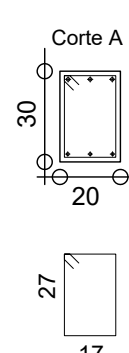
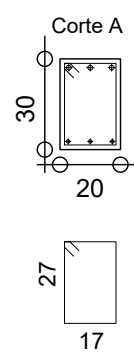
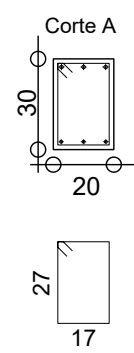

HORMIGON • C 30.0 SEGUN NORMA UNIT 972:97 EN GENERAL.

HORMIGON CONTRAPISO, VEREDAS, MURETES

HORMIGON CONTRAPISO, VEREDAS, MURETES

- C 20.0 SEGUN NORMA UNIT 972:97.

ACERO EN HORMIGÓN ARMADO

- LIMITE CONVENCIONAL DE FLUENCIA 5000 kg/cm<sup>2</sup> SEGUN NORMAS UNIT 968:95 (ADM 500) Ó 843:95 (ADN 500) (CONFORMADO)

<h1 style="margin: 0;">A.N.E.P</h1>	<h1 style="margin: 0;">P.A.E.P.U</h1>
-------------------------------------	---------------------------------------

<h2 style="margin: 0;">COMPONENTE PLANTA FISICA</h2> <h3 style="margin: 0;">AREA DE PROYECTOS</h3>	LAMINA  <h2 style="margin: 0;">L62</h2>  TIPOS  <h2 style="margin: 0;">E10</h2>						
<table border="1" style="width: 100%; border-collapse: collapse;"> <tr> <td style="width: 15%; padding: 5px;">OBRA</td> <td style="padding: 5px;">ESCUELA 224 ROGER BALET MONTEVIDEO</td> </tr> <tr> <td style="padding: 5px;">DESCRIPCION</td> <td style="padding: 5px;">TANQUE DE AGUA-DETALLE DE VIGAS</td> </tr> </table>	OBRA	ESCUELA 224 ROGER BALET MONTEVIDEO	DESCRIPCION	TANQUE DE AGUA-DETALLE DE VIGAS	<table border="1" style="width: 100%; border-collapse: collapse;"> <tr> <td style="width: 50%; padding: 5px;">FECHA 2020</td> <td style="width: 50%; padding: 5px;">ESCALA Indicada</td> </tr> </table>	FECHA 2020	ESCALA Indicada
OBRA	ESCUELA 224 ROGER BALET MONTEVIDEO						
DESCRIPCION	TANQUE DE AGUA-DETALLE DE VIGAS						
FECHA 2020	ESCALA Indicada						

ARCHIVO	-
---------	---

COORD. PLANTA FISICA ARQ. M. VAZQUEZ	CO-COORDINADORA DE PROYECTO ARQ. LUCIA LOMBARDI
PROYECTISTA ARQ. LUCIA LOMBARDI / ARQ. NATALIE CORDERO	COLABORADOR

ASESOR ESTRUCTURAL: ING. VIRGINIA TRAVERSO